spéléologie

Sauvetage expérimental au Creux-Percé

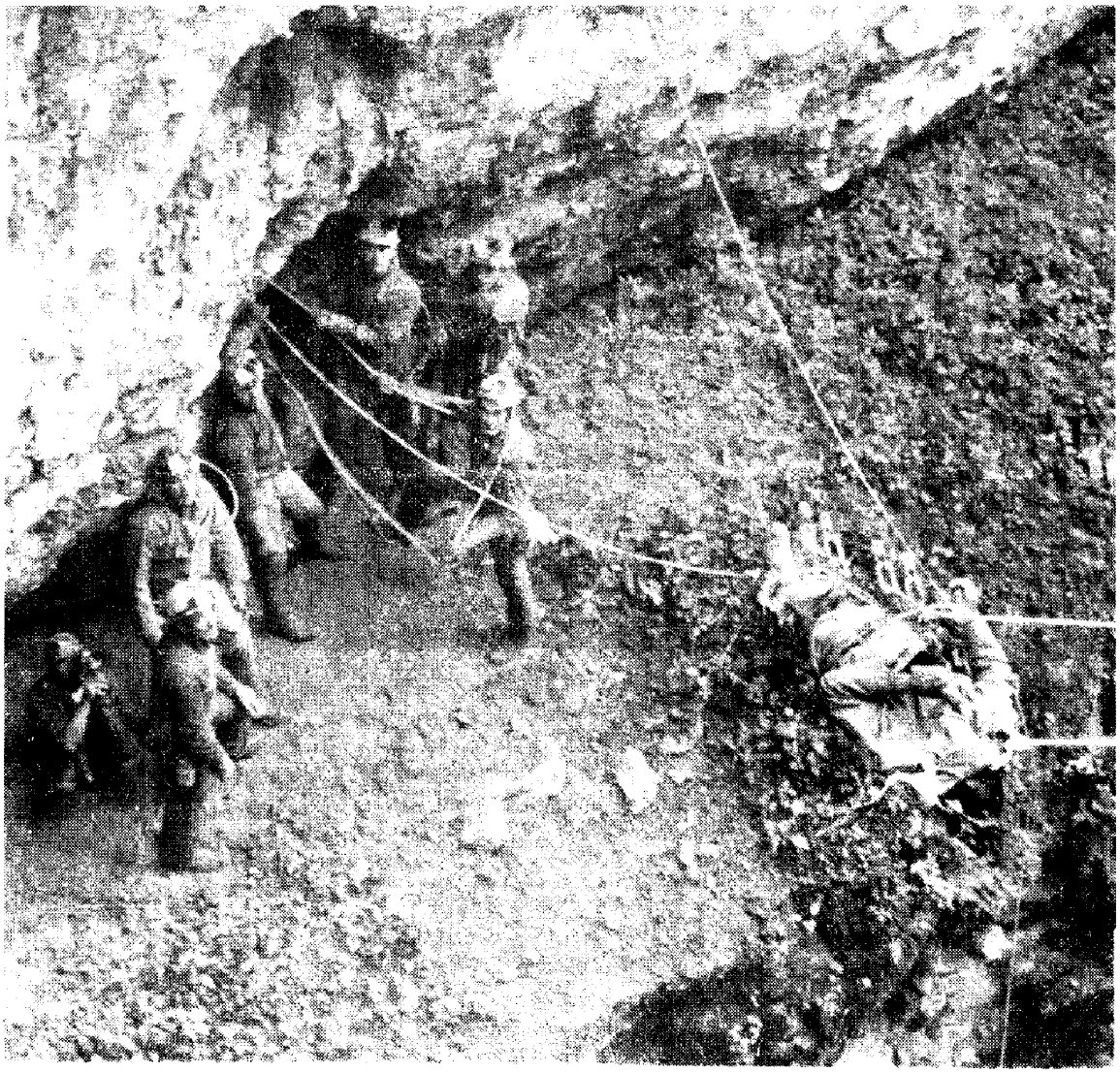

Un blessé à la cote 60. Tel était le thème de l'exercice de sauvetage réalisé hier au Creux-Percé, près de Pasques, en annexe spéléologique du plan Orsec.

L'opération constituait une innovation en ce que, pour la première fois, elle était menée et par le Spéléo-Secours de Côte-d'Or (Spéléo-Club de Dijon) et par les sapeurs-pompiers de Dijon, dont certains membres ont reçu un entraînement spécial.

Au total, 25 personnes participaient au sauvetage. Tâche très délicate puisque, pour remonter le blessé, il fallait remonter trois puits et se glisser dans trois chatières extrêmement étroites. Celles-ci fournirent l'occasion d'expérimenter un tout nouveau brancard, conçu par le Dr Gastin, sur la base de celui dont il est déjà le père et qui est en usage dans de nombreux Spéléo-Secours.

Le perfectionnement porte sur un « corset », à l'intérieur du brancard, qui peut en être dégagé pour franchir les passages étroits.

Commencée à 10 heures, la remontée était terminée à 15 heures. Elle s'achevait par une spectaculaire « tyrolienne » de trente mètres au-dessus de l'abîme.

L'ensemble de l'opération était dirigée par le Dr Gastin, qu'assistaient MM. Michel Jacques et Barbier, et le lieutenant des sapeurs-pompiers Lecarn.

Sur les lieux se trouvaient le colonel Andoin, inspecteur départemental des pompiers, et M. Kern, directeur de la Protection civile.